

ANTEPRIMA

Microsoft Word 5.5 italiano

di Paolo Ciardelli

È stata annunciata la disponibilità della versione 5.5 in italiano del programma di word processing Word. Tra le maggiori peculiarità c'è la nuova interfaccia che consente un accesso più semplice ed immediato a tutte le funzionalità del programma rimanendo compatibile con gli altri prodotti della famiglia Word

L'interfaccia utente

L'evoluzione che ha condotto alla creazione del nuovo aspetto grafico dell'interfaccia utente è il frutto di uno studio che ha evidenziato come una struttura di comandi orientata agli «oggetti» sia di più semplice apprendimento e utilizzo. Il maggiore contributo comunque deriva dallo sfruttamento delle innovazioni introdotte nei word processor grafici (Word per Windows, Word per OS/2 e Word per Macintosh) che sostituisce l'interfaccia a carattere.

I menu sono a discesa e sono presenti numerose finestre di dialogo ed altri strumenti per la formattazione del testo, simili a quelli di altri ambienti operativi.

I comandi ora sono presentati in maniera intuitiva, possono essere selezionati tramite l'uso del mouse o della tastiera. Rispetto alla versione precedente molti dei comandi che dovevano essere richiamati in maniera specifica, ora sono accessibili dai menu: fogli di stile, il glossario e le macro.

I comandi più comuni per la formattazione del testo appaiono nella parte alta dello schermo sotto forma di due nuove icone: il nastro ed il righello. Entrambi permettono per esempio l'uso degli attributi di stampa, dei margini e delle tabelle, il cui risultato appare immediatamente a video.

Migliorata anche la Guida, che è sensibile al contesto e più ricca e che appare senza nascondere in maniera totale il testo che si sta editando.

Per avviare a quei comandi la cui «iniziale» è variata, agli utenti viene messa a disposizione un'utility che converte le macro scritte per la vecchia versione (Word 5.0) oppure mantenere invariato il menu. Durante l'installazione si può infatti scegliere se continuare a utilizzare la tradizionale interfaccia di Word 5.0 o passare alla nuova, con

i menu a tendina, le finestre di dialogo, il nastro ed il righello.

Thesaurus in italiano

A parte la nuova interfaccia grafica, la maggiore novità è rappresentata dal dizionario dei sinonimi e contrari (Thesaurus) in lingua italiana. La sua grandezza è ragguardevole: 16.000 parole chiavi e 150.000 vocaboli. Un notevole passo avanti per l'utenza che sfrutta un programma di elaborazione testi in maniera massiccia.

Prezzi e requisiti di sistema

La versione 5.5 per MS-DOS è già disponibile al pubblico a 950.000 lire, mentre per gli utenti registrati l'aggiornamento è di 250.000 lire.

Word 5.5 richiede un computer IBM o compatibile, due floppy disk drive o hard disk, 348 Kbyte di Ram. Opzionale l'uso del mouse, una scheda video grafica ed una memoria estesa o espansa (EMS 3.2 o altra).

MS

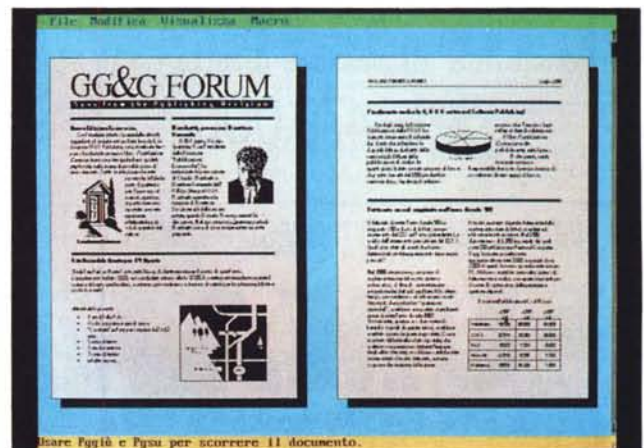
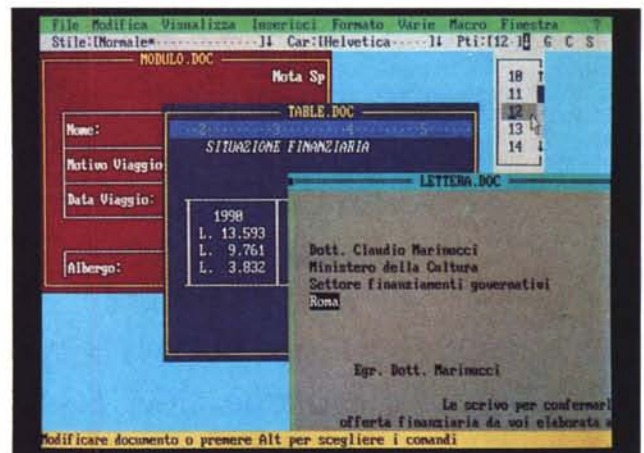

ASIAN SUPPLIERS DIRECTORY

Where distributors and OEM find new sources



K-256

K-256: Enhanced 101/102 Key
12 function keys on top Size: 20 1/2" x 7
7/8" x 1 13/16"
Multiple languages



K-260

K-260: 101/102 key mini size 12 function keys
on top fashion designed Size: 18 1/2" x 6
1/2" x 1 5/16"
Multiple languages

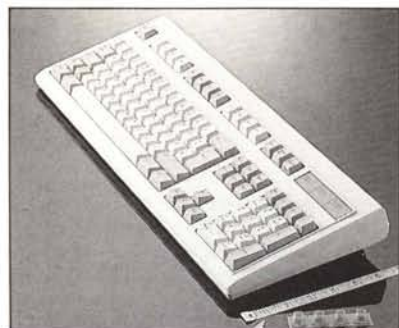

Depend on BTC-KEYBOARDS to get the job done

BTC is Taiwan's leading keyboard manufacturer, especially when it comes to R&D capabilities. Since 1984, BTC has successfully supported PC manufacturer, distributors and dealers, and many of them grew together with us. BTC multi-language keyboards are fully IBM-compatible, and as their quality is up to strictest standards, all BTC keyboards are approved by ESD and TUV. And what's more, the life-span of our capacitance switches is about the longest in the industry.

Go for BTC = When quality counts

BTC

BEHAVIOR TECH COMPUTER CORP.

Headquarters

12F, 18, Sec. 1, Chang An E. Rd, Taipei, Taiwan, R.O.C.
Fax: (02)523-3114 Tel: (02)523-6266 Telex: 13917 BEHAVIOR

Europe Office

Glashaven 22, 3011 XJ, Rotterdam, the Netherlands
Fax: (10)433-2535 Tel: (10)404-9400



NOTEBOOK
PC

TEAMATE N386SXN
CPU: 80386SX/16MHz
SCREEN: 640x480 PIXEL
WEIGHT: 6.6Lb
MEMORY: 2MB expandable
to 4MB

BATTERY LIFE:
up to 3 hours and rechargeable

FOR EVER TOUCH



Enhanced IBM Compatible 101/102 Keyboard with mechanical
keyswitch, which has many different languages.

There are 4 choices of cherry, futaba, SMK and
Dai-yo keyswitches. It's reliable and fantastic.

OEM and Distributor are welcome.

DYTCOM
COMPUTERS & COMMUNICATIONS

DAH YANG INDUSTRY CO., LTD.

Taipei Office: 2FL, NO. 235, HSIN YI RD., SEC. 4, TAIPEI, TAIWAN, R.O.C.
TEL: 886-2-3256606 FAX: 886-2-3256470

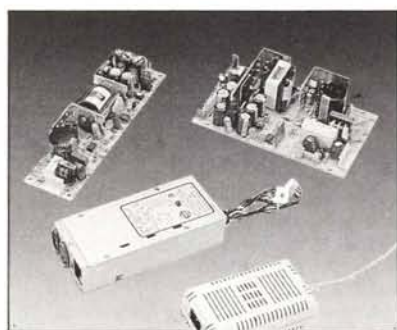

1. Professional manufacturer of switching power supply since 1982
2. Open frame SPS for process control, disk drive and other computer peripherals
3. Adaptor for Laptop and Notebook
4. Enclosed SPS for workstation and PC

Exclusive agent and
OEM are welcome



KENTEX ELECTRONIC CO., LTD.

7TH FL., NO. 760 CHUNG CHENG RD., CHUNG HO CITY,
TAIPEI COUNTY 23572, TAIWAN, R.O.C.
PHONE: 886-2-221-5252 FAX: 886-2-222-5948



Barcode/Mag- stripe Readers

Multiple inputs linked to PC via RS-485/232, keyboard I/F. Utilize software packages—payroll, POS, tracking, inventory, etc.. Near perfect accuracy of input enhances job performance.

Products include: OA Time Clocks,
data collectors, access control systems.

Saho

Saho Corporation

7F, 30 Chungshan N. Rd., Sec. 3 Taipei, Taiwan,
Tlx: 25102 Fax: 886-2-595-4776 Tel: 594-5011



ACRO 486 / 50 MHz / 33 MHz
/ 25 MHz

ACRO 386 / 33 MHz / 25 MHz

ACRO 386SX / 20 MHz / 16 MHz

ACRO 286 / 25 MHz / 20 MHz

/ 16 MHz / 12 MHz

ACRO ALT-386SX Laptop

ACRO ALT-286 Laptop

ACROTECH

4-1, NO. 146, SUNG CHIANG RD., TAIPEI, TAIWAN, R.O.C.
TEL: 886-2-565-1845 FAX: 886-2-581-4719
TELEX: 12598 ACROTECH